



*Chancen erkennen
professionell nutzen
Gewinne erzielen*



Kaufmännische Software

Wertvoller
Nutzen
der soviel
Gewinn
möglich macht.

Ein modernes Unternehmen mit Zielen und Visionen

Die SelectLine Software GmbH ist Spezialist für kaufmännische Standardsoftware. Im Bereich kleinerer und mittlerer Unternehmen arbeiten über 10.000 Anwender mit der bewährten und etablierten SelectLine. Ausgehend von der Idee, dem Kunden eine komplette Lösung aus einer Hand anzubieten, haben wir die gesamte Palette kaufmännischer Software entwickelt. Dabei setzen wir auf Standards.

Die SelectLine vereinfacht Ihren geschäftlichen Tagesablauf – und ist dafür ein zuverlässiges und hilfreiches Auskunftssystem.

Damit die Wege einfach sind, vertreiben wir die Software ausschließlich über den Fachhandel. Unsere Partner sind geschult und haben immer ein offenes Ohr für Ihre Aufgaben und Fragen. Unsere Partner analysieren Ihren Bedarf sorgfältig und sorgen für die zu Ihrem Unternehmen passende Lösung. Damit Sie sicher sein können, dass Sie das Beste für Ihr Unternehmen und Ihren Erfolg einsetzen.

Installation und Einführung in Ihrem Unternehmen

Die SelectLine lässt sich über Nacht installieren und einsetzen. Eine teure Projektierungs- und monatelange Implementierungsphase scheidet mit der Entscheidung für die SelectLine aus.

Dazu können wir fast alle Ihre Daten übernehmen. Wir arbeiten sozusagen Hand in Hand mit der bisher eingesetzten Software. Der Übergang funktioniert reibungslos.

Damit Ihnen der Umstieg auf die SelectLine schnell und leicht gelingt, haben wir besonderen Wert auf leichte

Bedienbarkeit gelegt. Diese Eigenschaft war von Anfang an konsequenter Fokus der Entwicklung und verhalf ganz wesentlich zum Durchbruch der SelectLine im Markt. Da ist es eine Bestätigung für uns, dass unsere Kunden als häufigsten Grund für Ihre Kaufentscheidung die „easy to use“ Oberfläche der SelectLine nennen.

Schulung und Einweisung in Ihr Programm

Damit Sie sich so schnell wie möglich mit der Software auskennen, bieten unsere Partner ein ausführliches Schulungsangebot an. Schon nach wenigen Stunden Einsatz sind Sie der Meinung, nie mit einer anderen Software gearbeitet zu haben.

Softwarepflege und Weiterentwicklung

Die Zyklen moderner Softwareentwicklung werden immer kürzer. Nicht nur technologische Neuigkeiten, sondern gerade auch Gesetzesänderungen sind der Grund für eine notwendige, permanente Pflege und Weiterentwicklung der Software. Wer hier immer „up to date“ sein will, der muss z. T. tief in die Tasche greifen. Wir gehen dabei einen anwenderfreundlichen Weg. In einer monatlichen Pflegepauschale sind alle Updates und Upgrades inbegriffen. Versionswechsel? Ebenfalls inklusive! Sie sind somit immer auf dem neusten Stand und können Ihre Kosten besser kalkulieren.

Sie haben noch Fragen?

Wir empfehlen Ihnen, die SelectLine einmal in einer Live-Präsentation zu erleben.

Mehr unter www.selectline.de oder per e-Mail an: info@selectline.de

Setzen Sie bei der Wahl nach einer kaufmännischen Software auf die SelectLine.



SelectLine Unternehmen & Service **Seite 2**

SelectLine Warenwirtschaft **Seite 4/5**

SelectLine Finanzbuchhaltung **Seite 6/7**

SelectLine Lohn & Gehalt **Seite 8/9**

SelectLine Shop **Seite 10/11**

Eine
**professionelle
 Auftrags-
 bearbeitung**
 . . . **schnell
 und korrekt**
 durch
 intelligente
 Standards.

Optimieren Sie Ihre Geschäftsabläufe und lassen Sie die Software für sich arbeiten. Die SelectLine bietet Ihnen mit der Warenwirtschaft eine betriebswirtschaftliche Standardlösung, die branchenübergreifend eingesetzt werden kann.

Entwickelt wurde die Warenwirtschaft speziell für die Zielgruppe kleine und mittelständische Unternehmen. Sie ist das zentrale Programm der SelectLine-Reihe, denn eine Warenwirtschaft bildet die Grundlage betriebswirtschaftlicher Software.

Die Warenwirtschaft ist in der Lage, mit Ihrem Unternehmen zu wachsen. Bereits als Einzelplatzlösung einsetzbar, passt sie sich sukzessive Ihrer Unternehmensgröße an und ist auch für größere Netzwerke einsetzbar. Diese Flexibilität erreichen Sie durch die richtige Wahl der Datenbank. Ob eine bewährte Desktop-Datenbank, die bis 15 User geeignet ist, oder eine Client/Server-Datenbank für Sie die bedarfsgerechte Alternative ist – wir beraten Sie gerne.

Mit der SelectLine Warenwirtschaft erwerben Sie ein Programm, das Sie bei den täglichen Routineaufgaben unterstützt und Ihnen Zeit für die wesentlichen Dinge lässt. Die leichte und intuitive Bedienung sorgt dafür, dass Sie sich schnell zurecht finden und die Stärken gezielt nutzen.

Mit dem Einsatz der SelectLine Warenwirtschaft entscheiden Sie sich für eine moderne und zukunftssichere Software-Lösung.

- Deutliche Zeitersparnis
- Bessere Kontrolle Ihres Unternehmens
- Auswertungen per Knopfdruck
- Reibungslose Geschäftsabläufe
- Mehr Profit

...sind nur einige der zahlreichen Vorteile.

Das komfortable Zusammenspiel mit den anderen Produkten der SelectLine-Reihe, wie zum Beispiel mit der Finanzbuchhaltung, bedeutet für Sie, ein „homogenes System“ einzusetzen.

Ansonsten bietet Ihnen die SelectLine Warenwirtschaft nahezu alles, was eine moderne Warenwirtschaft auszeichnet. Schnittstellen zur Datenübernahme und zum Datenexport sind für uns selbstverständlich. Eine Anbindung an die Office Produkte von Microsoft und die Integration von e-Business sind optionale Möglichkeiten, mit denen Sie bestimmte Prozesse vereinfachen.

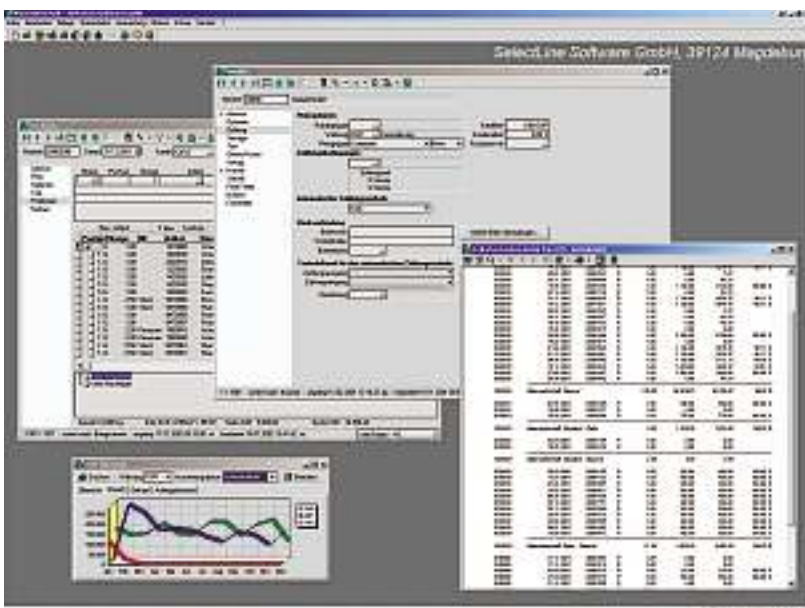

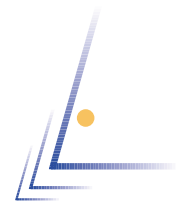

Version: STANDARD

Adressverwaltung (Kunden/Lieferanten)

- beliebige Anzahl von Ansprechpartnern
- Kreditlimit mit automatischer Überwachung pro Kunde
- Automatische Anzeige aller Historie- und Statistikdaten
- Budgeteingabe und -vergleich möglich

Artikelverwaltung

- verschiedene Arten von Stücklisten
- Verwaltung von Seriennummern im Verkauf
- Manuelle und automatische Kalkulation
- Verwaltung einer Alternativartikelliste pro Artikel
- Beschreibungen und Langtext in beliebigen Sprachen
- Mengenumrechnungsliste pro Artikel
- Automatische Anzeige aller Historie- und Statistikdaten
- Steuerung der zeitlichen Gültigkeit aller Preise

Preise und Rabatte

- 10 Standardpreise
- beliebige Anzahl von kundenspezifischen Preisen und Aktionspreisen
- Rabattgruppenzuordnung pro Kunde
- Rabattgruppe kann auf einzelne Artikel, Artikelgruppen, alle Artikel oder pro Beleg wirken und ermöglicht die Zuordnung von fixen Rabattwerten
- Steuerung der Preisfindung und Rabattzuordnung durch entsprechende Programmeinstellungen möglich

Belegwesen

- Standardverkaufsbelege: Angebot, Auftrag, Packzettel, Lieferschein, Teilrechnung, Rechnung, Gutschrift
- Standardeinkaufsbelege: Anfrage, Bestellung, Lieferschein, Rechnung
- Werkaufträge für die Produktion
- Umfangreiche Übernahme-, Übergabe- und Kopierfunktionen zwischen den Belegen
- Sammelbelege
- Automatische Vorschlagslisten für Bestellungen, wiederkehrende Rechnungen, Werkaufträge und Sammelbelege

- Automatische Prüfung von Kreditlimits und Belegsperrern
- Unterstützung von Fremdsprachen
- Beliebige Teil- und Zwischensummen
- Termin- und bestandsgesteuerte Auftragsdisposition

Lagerverwaltung

- Lagereinteilung nach Orten und Plätzen
- Inventur, manuelle Ein- und Auslagerung, Umlagerung
- Lückenlose Artikelverfolgung
- Einstellbare Lagerstrategien pro Artikel (LIFO, FIFO, ...)

Offene Posten Verwaltung

- Überwachung von Rechnungen und Zahlungen
- Automatisches Mahnwesen mit bis zu 5 Stufen

Zahlungsverkehr

- Automatische Erstellung von Zahlungsvorschlägen
- Erstellung von Datenträgern (DTA), Scheckdruck, Druck von Überweisungsträgern

Export in die Finanzbuchhaltung

- Allgemeine Exportformate (Text, dBase, Paradox)
- Export in spezielle Finanzbuchhaltungssysteme
- Bequemes direktes Verbuchen bei gemeinsamer Installation mit der SelectLine-Finanzbuchhaltung (auch für einzelne Belege aus der Belegverwaltung heraus möglich)
- Protokollierung der Exporte und Überwachung der exportierten Vorgänge

Auswertungen

- Vielfältige Statistik- und Überwachungslisten für Kunden, Lieferanten, Artikel und Mitarbeiter
- Provisionsabrechnung pro Mitarbeiter/Vertreter
- Alle Umsatzauswertungen auch in grafischer Form
- Chefübersicht

Weitere Programmfunktionen

- unbegrenzte Netzwerk-, Mandanten- und Eurofähigkeit
- allgemeine und datensatzbezogene Termin-, Dokumenten- und Notizverwaltung
- integrierter Formulareditor zur freien Gestaltung

- sämtlicher Druckausgaben
- freie Gestaltung aller Tabellenansichten
- Reduktion von Belegdaten ohne Verlust der statistisch relevanten Daten
- Kostenstellen und -träger in den Belegen
- Kassenanbindung

Version: PLATIN

Über den Umfang der Version STANDARD hinaus sind enthalten:

- Makro-Assistent zur Anlage und Verwaltung eigener SQL-Abfragen, die dann auch ins Programmemü integriert werden können
- Serienbriefeffunktion für Kunden, Lieferanten und Interessenten mit Kopplung zu Microsoft Word
- Hierarchische Produktionsstücklisten
- Verwendung von Formeln für die Mengenermittlung in Belegen
- DATANORM-Importschnittstelle
- Fremdwährungen (Artikelpreise, Belege, OP's)
- Direktexport von Tabellen in Word und Excel
- DATEV Schnittstelle (Buchungssätze für alle Rechnungen, Gutschriften und Zahlungen, Konten und Adressen von Debitoren und Kreditoren)
- Provisionsgruppen
- Deklaration von Sperrlagern

Version: DIAMOND

Über den Umfang der Version PLATIN hinaus sind enthalten:

- Verwaltung von Variantenartikeln
- Nutzerdefinierte Datenbankfelder für fast alle Tabellen; Anlage und Zuordnung von eigenen Eingabefeldern
- Nutzerdefinierte Belege; Definition eigener Belegtypen und Integration in die vorhandenen Belegketten
- Erweiterter Makro-Assistent; Abfrageketten und Einbindung externer Programme
- COM-Schnittstelle für Softwareentwickler
- Paketverwaltung für Lieferscheine und Rechnungen

**Einfach,
schnell,
praxisorientiert
und
komfortabel**

sind
unsere Orientierung
für
Ihre Finanzbuchhaltung.

Die Finanzbuchhaltung ist eines der wichtigsten Module und ist vollständig mit den anderen Programmen der SelectLine verbunden. Hier werden alle finanzbuchhalterischen Daten verarbeitet, ausgewertet und gespeichert. Über eine Vielzahl von Berichten können Sie jederzeit die Finanzdaten des aktuellen Jahres und aller vorhergehenden Geschäftsjahre analysieren. Entsprechend der SelectLine-Philosophie „easy to use“, ist die Finanzbuchhaltung mit den typischen SelectLine-Eigenschaften ausgestattet. Sie ist

- einfach in der Bedienung
- leicht zu erlernen
- schnell zu implementieren

In Verbindung mit der Warenwirtschaft greift sie auf den gleichen Datenbestand zu und arbeitet mit dieser Hand in Hand. Bei der Entwicklung der Finanzbuchhaltung haben wir besonderen Wert auf eine praxisorientierte

Ausrichtung gelegt. Tests mit zahlreichen Buchhaltern waren Grundlage für die heutige komfortable Bedienung. Änderungen der gesetzlichen Rahmenbedingungen fließen umgehend in das Programm, damit Sie permanent über eine Software auf dem neuesten Stand verfügen.

Im Einzelnen verfügt die SelectLine Finanzbuchhaltung über die folgenden Features:

Kontenplan

Die Standardkontenpläne SKR 03 und SKR 04 sind bereits im Lieferumfang enthalten. Darüber hinaus sind Kontenpläne frei strukturierbar. Wir wollen, dass Sie flexibel sind.

Auswertungen

Zahlreiche Auswertungen verschaffen Ihnen den notwendigen Überblick.

- Umsatzsteuervoranmeldung, Sondervorauszahlung, Zusammenfassende Meldung als Vordruck oder zur Verprobung
- Primanota, Journal, Kontenblatt, Summen & Salden
- Bilanz, Gewinn- und Verlustrechnung
- Umfangreiche OP-Auswertungen (Fälligkeitslisten, Zahlungsmoral, Liquiditätsvorschau ...)

Weitere Funktionen

- Mahnwesen
- Zahlungsverkehr
- Kostenrechnung

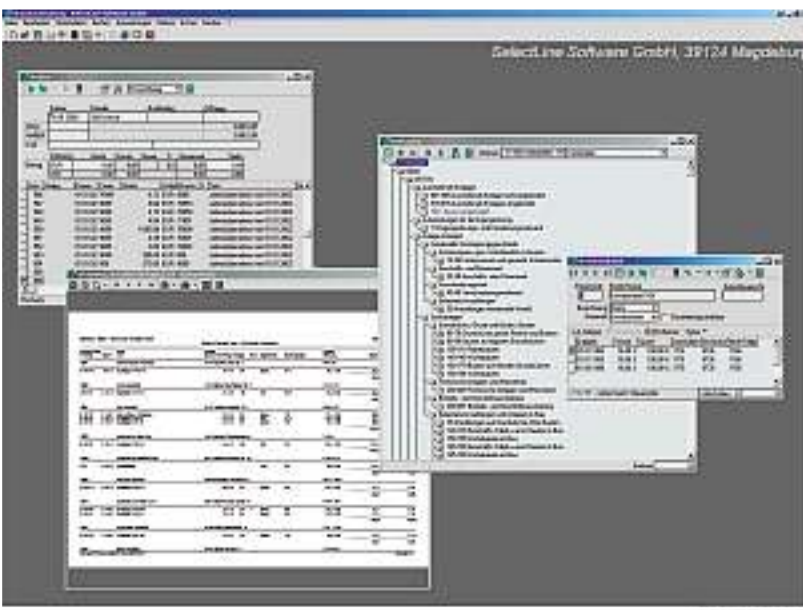

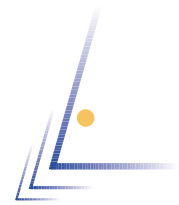

Version: STANDARD

Konten

- Bis zu 15-stellige alphanumerische Kontonummern
- Budgetierung
- Beliebige Sammelkonten für Debitoren und Kreditoren
- Automatische Buchungstexte
- Automatikkonten

Kontenplan

- Standardkontenpläne SKR 03 und SKR 04 werden mitgeliefert
- Frei strukturierbar

Buchungen

- Einfach- und Sammelbelege (Soll- und/oder Haben- Split)
- Buchen nach „Schablone“ über die Definition von Geschäftsvorfällen möglich
- Automatische Umsatzsteuer- und Sammelkontobuchungen
- Konfigurierbare Buchungsmaske mit optimierter Tastaturunterstützung
- Such- und Filterfunktionen
- Buchungen in EURO und euroabhängigen Währungen
- Buchungsstapel für wiederkehrende Buchungen
- Vorverarbeitung von Buchungsstapeln

Zeiträume

- Mehrere Abschlussperioden
- Periodenabschlüsse und Buchen in abweichenden Perioden möglich
- Beliebig wiederholbarer Jahresabschluss mit automatischer Saldenübernahme; nutzergesteuerte Stammdatenübernahme (Konten, Steuerschlüssel...)
- Gleichzeitiges Buchen in verschiedenen Buchungsjahren eines Mandanten

Kostenrechnung

- Kostenstellen und -träger
- Auswertungen für Kostenstellenjournal, SuSa, (konsolidierte) BWA

Auswertungen

- Umsatzsteuervoranmeldung, Sondervorauszahlung, zusammenfassende Meldung als Vordruck oder zur Verprobung
- Primanota, Journal, Kontenblatt, Summen & Salden
- Bilanz, Gewinn- und Verlustrechnung, Betriebswirtschaftliche Auswertungen
- Kontokorrentliste
- Umfangreiche OP-Auswertungen (Fälligkeitslisten, Zahlungsmoral, Liquiditätsvorschau...)

Offene Posten Verwaltung

- Vortragswerte
- Überwachung von Rechnungen und Zahlungen
- Automatisches Mahnwesen mit bis zu 5 Stufen, Mahngebühren, Zinsen, Beitreibungsliste (debitorensseitig)

Zahlungsverkehr

- Automatische Erstellung von Zahlungsvorschlägen
- Automatische Verbuchung von Zahlungsläufen
- Erstellung von Datenträgern (DTA), Scheckdruck, Druck von Überweisungsträgern

Weitere Programmfunktionen

- unbegrenzte Netzwerk-, Mandanten- und Eurofähigkeit
- Termin-, Dokumenten- und Notizverwaltung
- Serienbrieffunktion für Kunden, Lieferanten und Interessenten mit Kopplung zu Microsoft Word
- DATEV-Schnittstelle; Im- und Export von Buchungssätzen, Kontenbeschriftungen und Adressdaten für Debitoren und Kreditoren
- Buchungssatzimport als Text, dBase oder Paradox/ADS
- Makro-Assistent zur Anlage und Verwaltung eigener SQL-Abfragen, die dann auch ins Programm Menü integriert werden können
- allgemeiner Im- und Exportassistent
- integrierte Datensicherung
- integrierter Formulareditor zur freien Gestaltung sämtlicher Druckausgaben
- alle Ausgaben auf Bildschirm, Drucker, Datei, e-Mail und Zwischenablage möglich
- freie Gestaltung aller Tabellenansichten

Version: PLATIN

Über den Umfang der Version STANDARD hinaus sind enthalten:

- Fremdwährungen und Valuta Ausgleich
- Definition und Integration von Kennzahlen in den Kontenplan; Kennzahlenauswertung
- Bilanzentwicklung
- Automatische oder manuelle Kostenverteilung während des Buchens
- Verteilungsschemen für nachträgliche Kostenverteilung und Umbuchung, absolut, prozentual, nach Umsatz oder Erlös, auch zwischen Hilfskostenstellen
- Deckungsbeitragsrechnung
- Nutzerdefinierte Datenbankfelder für Debitoren, Kreditoren und Offene Posten
- COM-Schnittstelle für Softwareentwickler
- Erweiterter Makro-Assistent; Abfrageketten und Einbindung externer Programme

Version: DIAMOND

Über den Umfang der Version PLATIN hinaus ist enthalten:

- Anlagenbuchhaltung

Die
leichte
Bedienbarkeit

ermöglicht
eine schnelle,
korrekte und
professionelle Abrechnung
der Löhne und Gehälter
Ihrer Arbeitnehmer.

Kleine und mittelständische Unternehmen erstellen ihre Lohn- und Gehaltsabrechnung zunehmend selbst. Kostensenkung ist hier das entscheidende Stichwort. Die Entwicklung des Lohnprogrammes hatte das Ziel, Ihnen die zeitaufwendige Lohn- und Gehaltsabrechnung zu erleichtern.

Auch beim Lohnprogramm lässt ein erster Blick bereits erkennen, dass die aus Warenwirtschaft und Finanzbuchhaltung bekannte und bewährte Oberfläche auch hier umgesetzt wurde. Die leichte Bedienbarkeit ermöglicht eine schnelle, korrekte und professionelle Abrechnung der Löhne und Gehälter Ihrer Arbeitnehmer.

Folgende Features sind in unserem Lohnprogramm enthalten:

Stammdatenverwaltung

Eine mandantenübergreifende Stammdatenverwaltung z. B. der Krankenkassendaten garantiert Ihnen eine

schnelle Bearbeitung und Wartung. Die SelectLine liefert Ihnen die wichtigsten Krankenkassen mit Adresse, Betriebsnummer und Beitragssätzen mit. Durch das automatische Update Verfahren der Krankenkassendaten ersparen Sie sich viel Zeit!

Abrechnung

Intelligente Standards erleichtern Ihnen die Bearbeitung schwieriger und aufwendiger Sachverhalte durch vorgegebene Lösungsvorschläge. Unser Programm unterstützt Sie bei der Ermittlung des geldwerten Vorteils der Dienstwagenbesteuerung und übernimmt für Sie automatisch die Vergabe der Lohnarten.

Auch bei der Anlage von Direktversicherungen, Pfändungen, Darlehen und vermögenswirksamen Leistungen werden Sie durch unser Programm begleitet.

Zahlreiche Auswertungen sind via Knopfdruck abrufbar. Auszubildende, geringfügig Entlohnte und kurzfristig Beschäftigte werden mühelos abgerechnet.

SelectLine „Lohn & Gehalt“ übergibt die Lohndaten automatisch an die SelectLine-Finanzbuchhaltung – integrierte Software!

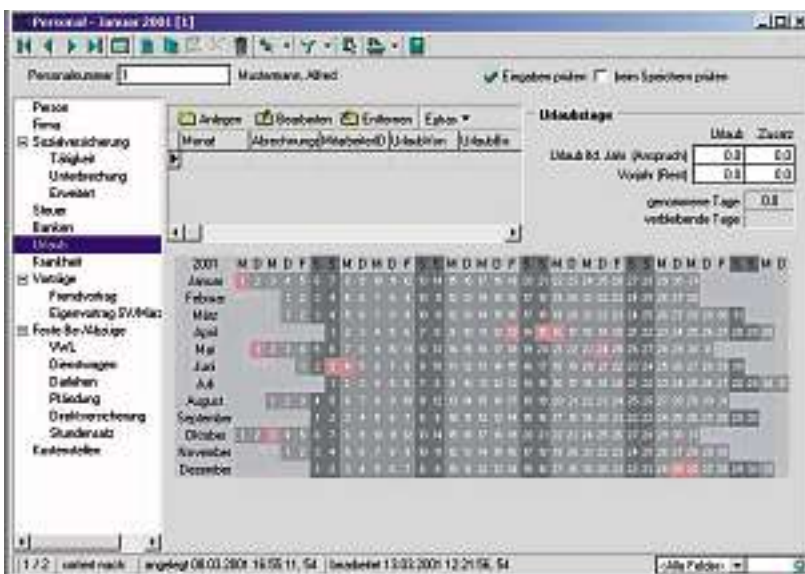

Leistungsübersicht Lohn & Gehalt

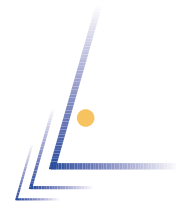

Version: STANDARD

Krankenkassenstammdaten

- Krankenkassenarchiv mit Adresse, Betriebsnummer und Beitragssätzen
- Automatische Pflege der Krankenkassenbeitragsätze durch Hersteller (automatisches monatliches Updateverfahren)

Arbeitnehmerstammdaten

- Daten zur Firma
- Sozialversicherung, Tätigkeit, Unterbrechungen
- Bankverbindungen, Zahlungsweise
- Urlaubstageerfassung (halbe Tage)
- Krankheitstageerfassung
- Vorträge Steuer und Sozialversicherung
- Erfassung fester Be- und Abzüge
- Dienstwagenberechnung
- Direktversicherung (automatische Vergabe der Lohnarten)

Besonderheiten

- Integrierte Fehler- und Plausibilitätskontrolle bei der Erfassung der Stammdaten
- Problemlose Fehlerbereinigung

Tabellen und Konstanten

- Lohnsteuer, Einkommensteuer, Pfändung
- Krankenkassenarchiv, Finanzamtsarchiv, Bundesland
- Verzeichnis aller Postleitzahlen
- Verzeichnis aller Feiertage (je Bundesland), Arbeitstage
- Verzeichnis aller Tätigkeitsschlüssel und Personengruppen
- Verzeichnis aller Staatsangehörigkeiten

Lohnarten

- Umfangreiche Auswahl vordefinierter Lohnarten
- Neue Lohnarten können erfasst werden
- Neue Lohnarten können durch Kopie vorhandener gleichartiger Lohnarten kopiert werden
- Eigene Lohnarten können sich auf Systemlohnarten beziehen
- Automatisches Update der Lohnarten

Abrechnung allgemein

- nach der allgemeinen und besonderen Lohnsteuertabelle
- Abschlagszahlungen, Schnellerfassung, Einzelerfassung
- Stundenerfassung
- Schnellberechnung einzelner Arbeitnehmer

- Nettolohnhochrechnung, Steuerklassenwahl
- Freibetragsoptimierung bei Ehegatten

Abrechnung Sozialversicherung

- Märzklausele
- automatische Berechnung der Teillohnzahlungszeiträume
- SV-rechtliche Sonderbehandlung abweichende Beitragsbemessungsgrenzen Ost/West
- Pflegeversicherung Sachsen berücksichtigt
- Freiwillige KV, Private KV
- Versorgungswerk (Abführung Gesamtbeitrag oder Arbeitgeberanteil an Arbeitnehmer)

Besonderheiten der Abrechnung

- Rückblick in bereits abgerechnete Monate
- Korrektur bereits abgerechneter Monate

SV-Meldungen

- manuelle Erstellung der DEÜV-Meldungen
- in Arbeit: automatische Erstellung der DEÜV-Meldungen
- alle SV-Meldungen können dann per Datenträger an die Krankenkasse übermittelt werden
- alle Annahmestellen der Krankenkassen sind in einer Tabelle mit Betriebsnummer und Anschrift erfasst
- Ermittlung der Arbeitgeberaufwendungen bei Krankheit und bei Mutterschaft und automatischer Berücksichtigung des Erstattungsbetrages im Beitragsnachweis
- Dakota

Zahlungsverkehr

- Automatische Erstellung der Fälligkeitslisten, Überzahlungslisten, Barzahlungslisten
- Zahlungsvorschläge für den Zahlungslauf
- Erstellung Zahlungs- und Barzahlungslauf
- Erstellung von Datenträgern (DTA), Scheckdruck

Export in die Finanzbuchhaltung

- Buchungsliste
- Allgem. Exportformate (Text, DBase, Paradox)
- Export in spezielle Finanzbuchhaltungssysteme
- Protokollierung der Exporte und Überwachung der exportierten Vorgänge
- Fibu-Export direkt in die SelectLine-Finanzbuchhaltung

Monatsauswertungen

- Lohnscheine, Lohnjournal, Lohnsteueranmeldung, Lohnartenliste, Nettobe- und Nettoabzugsliste

- Beitragsnachweis Krankenkasse/Versorgungswerk
- Krankenkassenliste und -umlagenliste, Buchungsliste
- Berufsgenossenschaftsliste
- Kostenstellenliste
- Antrag Umlageerstattung U1 und U2

Jahresauswertungen

- Lohnkonto
- Lohnsteueraufkleber
- Urlaubsliste
- Krankheitsliste
- Unterbrechungen
- Jahreslohnjournal
- Berufsgenossenschaftsliste

Sonstige Auswertungen

- Geburtstagsliste
- Jubiläumsliste

Besonderheiten beim Druck

- Stapeldruck

Weitere Programmfunktionen

- unbegrenzte Netzwerk-, Mandanten- und Eurofähigkeit
- allgem. und datensatzbezogene Termin-, Dokumenten- und Notizverwaltung
- integrierte Datensicherung
- integrierter Formulareditor zur freien Gestaltung sämtlicher Druckausgaben
- alle Ausgaben auf Bildschirm, Drucker, Datei, e-Mail und Zwischenablage möglich
- freie Gestaltung aller Tabellenansichten

Version: PLATIN

Über den Umfang der Version STANDARD hinaus sind enthalten:

- Übermittlung der Lohnsteueranmeldung per Elster
- Makro-Assistent zur Anlage und Verwaltung eigener SQL-Abfragen, die dann auch ins Programmemü integriert werden können
- Serienbrieffunktion für Kunden, Lieferanten und Interessenten mit Kopplung zu Microsoft Word
- Direktexport von Tabellen in Word und Excel
- Dokumentenverwaltung zu jedem Arbeitnehmer
- Bilder zu den Arbeitnehmern

Dem
e-Business
gehört
die Zukunft
und Sie
sollen davon
profitieren.

Gehört dem e-Business die Zukunft? Wir meinen ja!
Und deshalb haben wir einen eigenen Shop entwickelt,
der Sie schnell und komfortabel ins Web bringt.

Lange und aufwendige Implementierungszeiten?
Umfangreiches und spezielles Know-how erforderlich?
Nicht für Anwender des SelectLine-Shops. Bisher
schreckten viele Unternehmen – insbesondere klein-
und mittelständische – davor zurück, die Vorteile des
e-Business zu nutzen. Zu aufwendig war der Weg ins
Web.

Doch damit ist jetzt Schluss:

Es wurde ein Shop entwickelt, der Sie schnell und
einfach am e-Business profitieren lässt. Dank der
vollständigen Integration in unsere Warenwirtschaft
läuft alles reibungslos. Komplikationen mit dem
Datenbestand gibt es nicht.

*Im einzelnen weist unser Shop folgende Merkmale
auf:*

Artikelverwaltung

Unbegrenzte Anzahl von Artikeln und unbegrenzte
Artikelgruppen können verwaltet werden. Zu jedem
Artikel und zu jeder Artikelgruppe lässt sich ein Bild
hinterlegen.

Shop-Erzeugung

Der SelectLine-Shop ist plattformunabhängig und wird
vor dem Übertragen zum offline-Testen auf die
Festplatte kopiert. Zum FTP-Server wird der Shop auf
Knopfdruck übertragen.

Konfiguration

Bei der Gestaltung Ihres Shops haben Sie die Wahl
zwischen unterschiedlichen Layouts, die erweiterbar
sind. Weitgehende Gestaltungsmöglichkeiten für das
Aussehen des Shops (eigene Links und Logos, Fonts,
Hintergrundfarben, Hintergrundbilder...) lassen Ihnen
viele Freiheiten. Zahlungsarten und Lieferkosten sind frei
definierbar.

Starten Sie jetzt und steigern Sie Ihren Profit.

Mit dem SelectLine-Shop sind Sie Ihrer Konkurrenz eine
Nasenlänge voraus. Während andere noch grübeln, ver-
markten Sie Ihre Waren bereits via Internet. Erschließen
Sie sich neue Kundenkreise und nutzen Sie die Chancen,
die Ihnen das World-Wide-Web eröffnet.



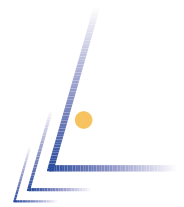

Version: STANDARD

Artikelverwaltung

- Bis zu 500 Artikel und unbegrenzte Artikelgruppen möglich
- Unkomplizierte Zuordnung eines Artikel zu mehreren Gruppen
- Reihenfolgesortierung innerhalb der Gruppe
- Ausführliche Beschreibung mit Bild bei Artikel und Gruppe möglich

Shop-Erzeugung

- Erzeugter Shop ist plattformunabhängig
- Wird vor dem Übertragen zum offline-Testen auf die Festplatte kopiert
- Zum Testen wird ein programminterner Browser verwendet
- Übertragen zum FTP-Server auf Knopfdruck

Konfiguration

- Unterschiedliche Layouts
- Freie Definition von Zahlungsarten und Lieferkosten

- Eigene vorhandene AGB und Startseite auswählbar
- Weitgehende Gestaltungsmöglichkeiten für das Aussehen des Shops (eigene Links und Logos, Fonts, Hintergrundfarben, Hintergrundbilder ...)

Shopfunktionen

- Aktionen (Shop erzeugen, Shop übertragen...) über Zeitsteuerung automatisch auslösbar
- Bestellannahme über eingebauten e-Mail-Clients

Weitere Programmfunktionen

- Kopplung zur Warenwirtschaft über Export/Import in der WaWi
- Mandantenfähigkeit (mehrere Shops können verwaltet werden)
- Integrierte Datensicherung
- Integrierter Formulareditor zur freien Gestaltung sämtlicher Druckausgaben
- Alle Ausgaben auf Bildschirm, Drucker, Datei, e-Mail und Zwischenablage möglich
- Freie Gestaltung aller Tabellenansichten

Version: PLATIN

Über den Umfang der Version STANDARD hinaus sind enthalten:

- Kundenverwaltung
- Zugang zum Shop per Passwortschutz
- Unbegrenzte Anzahl von Artikeln möglich
- Makro-Assistent zur Anlage und Verwaltung eigener SQL-Abfragen, die ins Menü integriert werden können.
- Direktimport von Tabellen in Word oder Excel
- Extrafelder

Version: DIAMOND

Über den Umfang der Version PLATIN hinaus sind enthalten:

- Layoutmanager zur Erstellung eigener Layoutvorlagen

Weitere SelectLine-Produkte:

- Anlagenbuchhaltung
- Einnahme-Überschussrechnung
- Datannorm
- Intrastat

Mehr Informationen gibt es unter
www.selectline.de





überreicht durch:

SelectLine Software GmbH
Nachtweide 82 c
39124 Magdeburg
Tel.: (03 91) 5 55 50-50
Fax: (03 91) 5 55 50-59
info@selectline.de
www.selectline.de